

第2章 接続について

2.1 接続の前に

SCSI IDナンバーの設定

本製品を接続する前に、本製品のSCSI IDナンバーを確認/設定してください。この設定は本製品天面のディップスイッチで行ないます。

本製品は出荷時設定でIDナンバー「4」に設定されていますので、外付け/内蔵のSCSI機器でこれと重複するものがある場合は、設定を変更してください。

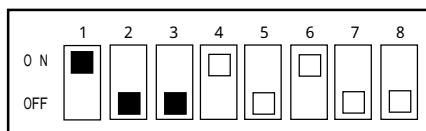
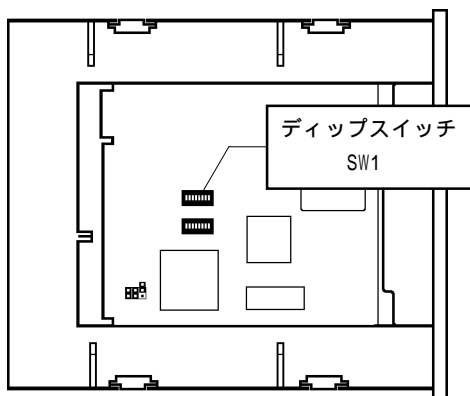

出荷時設定

IDナンバーの設定

ID 0	ID 1	ID 2	ID 3																								
<table border="1"> <tr><td>1</td><td>2</td><td>3</td></tr> <tr><td><input checked="" type="checkbox"/></td><td><input checked="" type="checkbox"/></td><td><input checked="" type="checkbox"/></td></tr> </table>	1	2	3	<input checked="" type="checkbox"/>	<input checked="" type="checkbox"/>	<input checked="" type="checkbox"/>	<table border="1"> <tr><td>1</td><td>2</td><td>3</td></tr> <tr><td><input checked="" type="checkbox"/></td><td><input checked="" type="checkbox"/></td><td><input checked="" type="checkbox"/></td></tr> </table>	1	2	3	<input checked="" type="checkbox"/>	<input checked="" type="checkbox"/>	<input checked="" type="checkbox"/>	<table border="1"> <tr><td>1</td><td>2</td><td>3</td></tr> <tr><td><input checked="" type="checkbox"/></td><td><input checked="" type="checkbox"/></td><td><input checked="" type="checkbox"/></td></tr> </table>	1	2	3	<input checked="" type="checkbox"/>	<input checked="" type="checkbox"/>	<input checked="" type="checkbox"/>	<table border="1"> <tr><td>1</td><td>2</td><td>3</td></tr> <tr><td><input checked="" type="checkbox"/></td><td><input checked="" type="checkbox"/></td><td><input checked="" type="checkbox"/></td></tr> </table>	1	2	3	<input checked="" type="checkbox"/>	<input checked="" type="checkbox"/>	<input checked="" type="checkbox"/>
1	2	3																									
<input checked="" type="checkbox"/>	<input checked="" type="checkbox"/>	<input checked="" type="checkbox"/>																									
1	2	3																									
<input checked="" type="checkbox"/>	<input checked="" type="checkbox"/>	<input checked="" type="checkbox"/>																									
1	2	3																									
<input checked="" type="checkbox"/>	<input checked="" type="checkbox"/>	<input checked="" type="checkbox"/>																									
1	2	3																									
<input checked="" type="checkbox"/>	<input checked="" type="checkbox"/>	<input checked="" type="checkbox"/>																									
ID 4	ID 5	ID 6																									
<table border="1"> <tr><td>1</td><td>2</td><td>3</td></tr> <tr><td><input checked="" type="checkbox"/></td><td><input checked="" type="checkbox"/></td><td><input checked="" type="checkbox"/></td></tr> </table>	1	2	3	<input checked="" type="checkbox"/>	<input checked="" type="checkbox"/>	<input checked="" type="checkbox"/>	<table border="1"> <tr><td>1</td><td>2</td><td>3</td></tr> <tr><td><input checked="" type="checkbox"/></td><td><input checked="" type="checkbox"/></td><td><input checked="" type="checkbox"/></td></tr> </table>	1	2	3	<input checked="" type="checkbox"/>	<input checked="" type="checkbox"/>	<input checked="" type="checkbox"/>	<table border="1"> <tr><td>1</td><td>2</td><td>3</td></tr> <tr><td><input checked="" type="checkbox"/></td><td><input checked="" type="checkbox"/></td><td><input checked="" type="checkbox"/></td></tr> </table>	1	2	3	<input checked="" type="checkbox"/>	<input checked="" type="checkbox"/>	<input checked="" type="checkbox"/>							
1	2	3																									
<input checked="" type="checkbox"/>	<input checked="" type="checkbox"/>	<input checked="" type="checkbox"/>																									
1	2	3																									
<input checked="" type="checkbox"/>	<input checked="" type="checkbox"/>	<input checked="" type="checkbox"/>																									
1	2	3																									
<input checked="" type="checkbox"/>	<input checked="" type="checkbox"/>	<input checked="" type="checkbox"/>																									



ご注意

- ・ PC-9800シリーズで本製品を使用する場合は、併用するSCSI機器のIDナンバーを必ず「0」から順に間を空けずに設定してください。本製品以外にSCSI機器を接続しない場合、「0」に設定します。
- ・ 一部のDOS/Vパソコン用SCSIインターフェイスボードでは「0」/「1」がBIOS制御のハードディスク用に予約されています。このようなSCSIインターフェイスボードに接続する場合は、本製品のIDナンバーを「2」以降に設定してください。
- ・ IDナンバーの設定以外のディップスイッチは、初期設定のまま変更しないでください。念のため、ディップスイッチSW2の初期設定も下に記載しておきます。

SW2

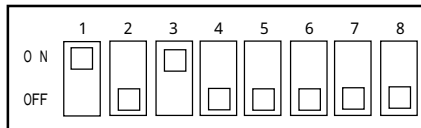

出荷時設定

ターミネータについて

SCSIでは接続の終端となる機器にターミネータを取付けなければなりません。内蔵SCSI機器の場合は、「終端」となる機器は下の図のようになります。

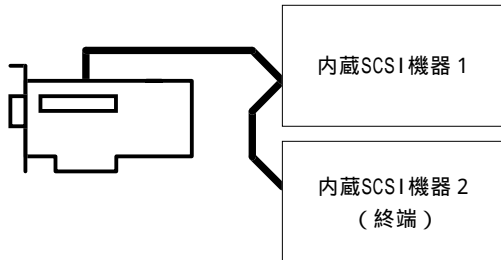

本製品は内蔵ターミネータを持ち、ジャンパースイッチで有効/無効を切り替えることができます。(出荷時設定：有効)上図の「内蔵SCSI機器 1」のように終端とならない位置に接続する場合は、次ページのジャンパープラグをピンセットなどで取り外し、内蔵ターミネータを無効に設定してください。

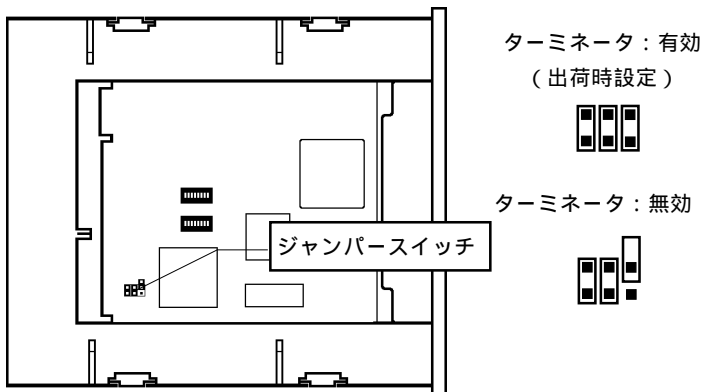



ご注意

- ・ターミネータ設定以外のジャンパースイッチは初期設定のまま変更しないでください。
 - ・内蔵SCSI機器と外付けSCSI機器を両方使用している場合、SCSIアダプタ上のオンボード・ターミネータを無効にしなければなりません。多くの場合、このターミネータは自動的に無効になりますが、旧タイプのSCSIアダプタではディップスイッチ、ソフトウェアなどで無効にしなければならない場合があります。
内蔵SCSI機器と外付けSCSI機器を両方使用する場合は、SCSIアダプタのマニュアルでオンボード・ターミネータが自動的に無効になるか確認しておいてください。
-